

# Ação Social FREI GASPAR

## • PROPOSTA •

A proposta do Projeto é dar uma nova sede a ONG Frei Gaspar, atualmente situada em Vargem Grande, no Rio de Janeiro.

A instituição busca, por meio de atividades sócio-educativas, a inserção social das crianças e adolescentes da comunidade e a redução de situação de risco para elas. Essas atividades juntamente com o apoio de Escolas Municipais, permitem o aluno estudar em horário integral.

A idéia é requalificar o local que atualmente se encontra em péssimas condições. Para tal, será proposta uma nova edificação e serão acrescentados novos programas compostos de atividades extracurriculares, reforço escolar, atividades de esporte, cultura e lazer.

## • LOCALIZAÇÃO •



Entorno de muitas áreas verdes.



Escola Municipal Frei Gaspar, situada ao lado da ONG.



Edifício atual da ONG Frei Gaspar.



Entrada Principal do edifício.

## • SETORIZAÇÃO •

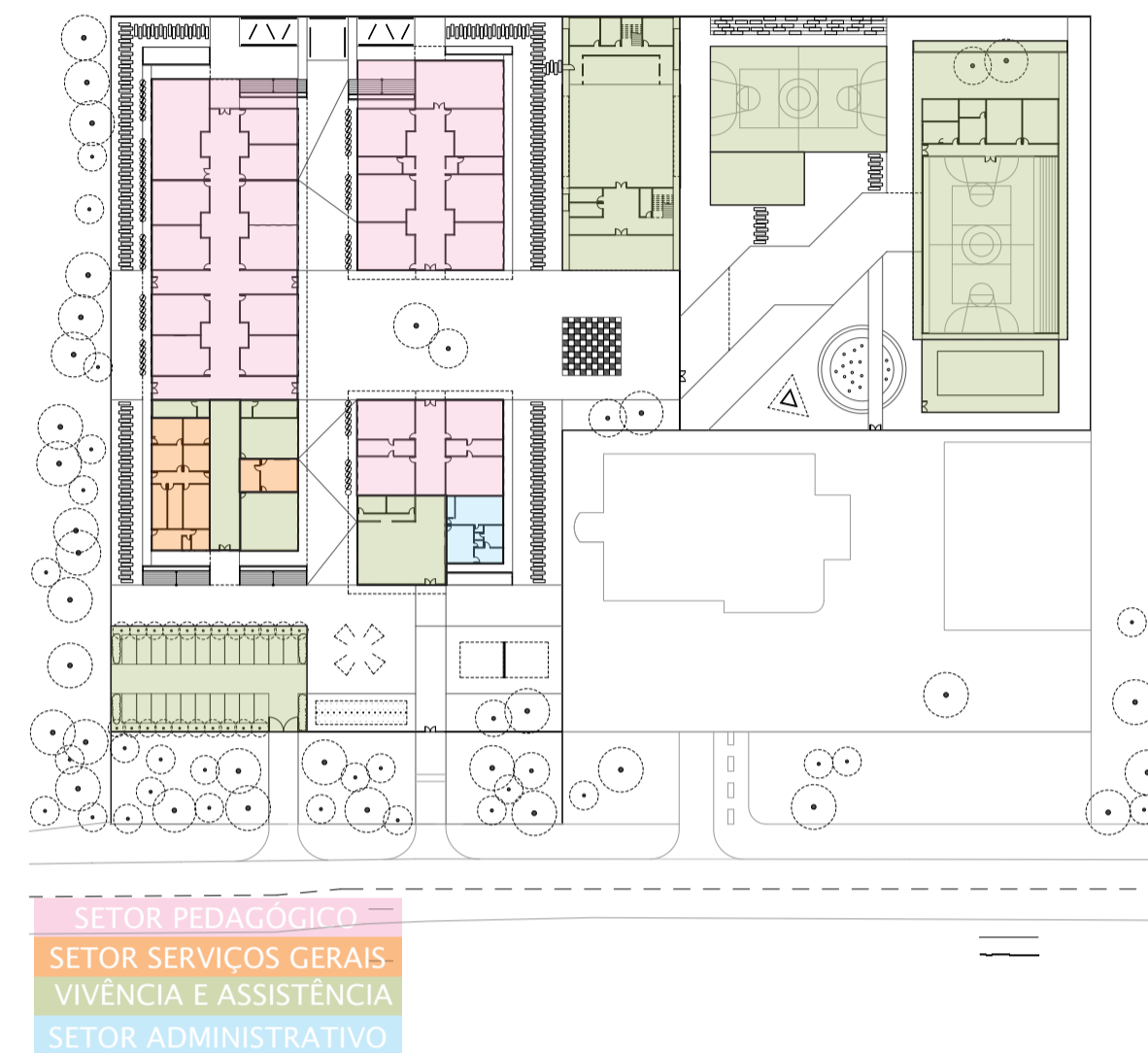

## • CONCEITO •

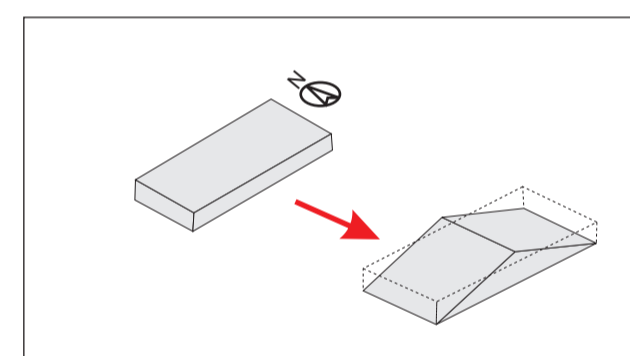

As fachadas principais tornam-se norte/sul pois.

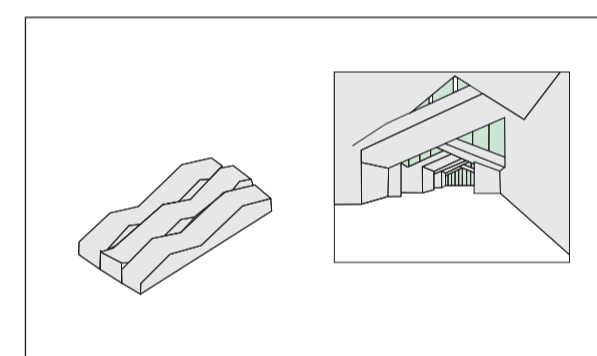

Essa forma diferenciada do projeto permite criar uma expressão de movimento.

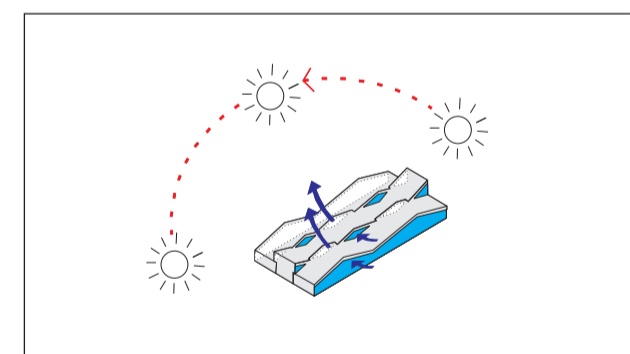

A implantação é favorável tanto a ventilação quanto a iluminação. Ela procura aproveitar a iluminação natural.

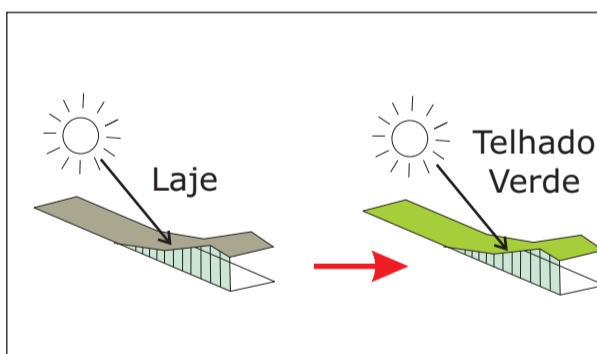

Os telhados verdes possibilitam melhor isolamento térmico, sendo capaz de reduzir a temperatura do ambiente.

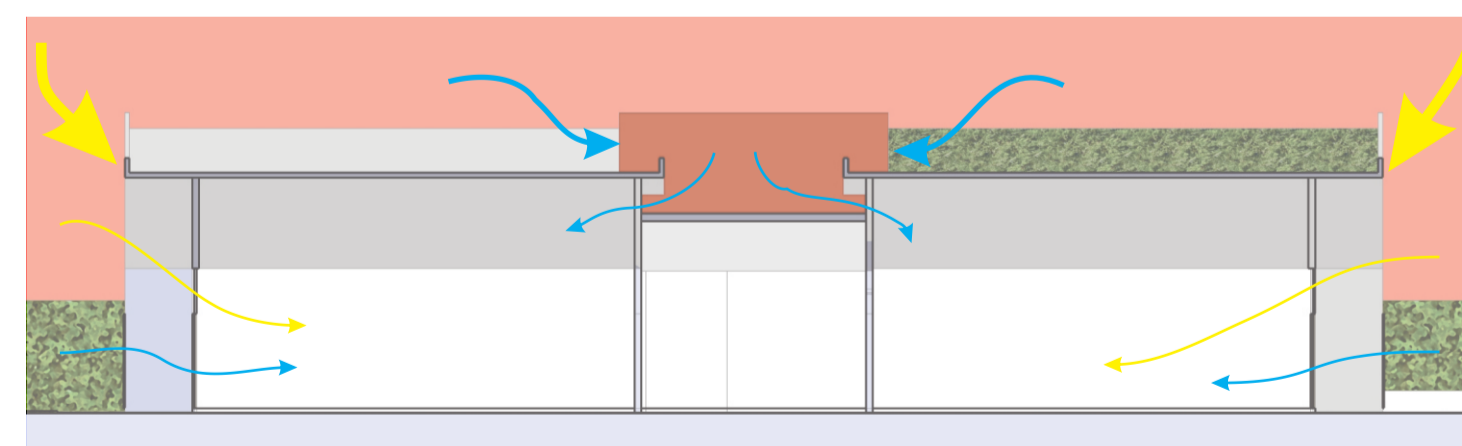

Com as barreiras criadas, a iluminação incidente é bem menor, e como utilizamos chapas metálicas perfuradas, a ventilação continua existindo, inclusive existindo como ventilação cruzada.

## • PROJETO •

O projeto busca através de uma forma diferente, com teto oscilante, trazer um movimento a escola, trazer novas descobertas para as crianças. Essa forma diferenciada do projeto permite criar um movimento tanto internamente quanto externamente da escola.

O projeto vai ser voltado para as fachadas norte e sul, com vidro na fachada sul e proteção na fachada norte devido a grande incidência solar.

A idéia é que o projeto esteja somente no nível térreo, possua telhados verdes, e espaços onde as crianças possam subir nos telhados, muita integração com a natureza e uma boa relação interno/externo.



# Ação Social FREI GASPAR

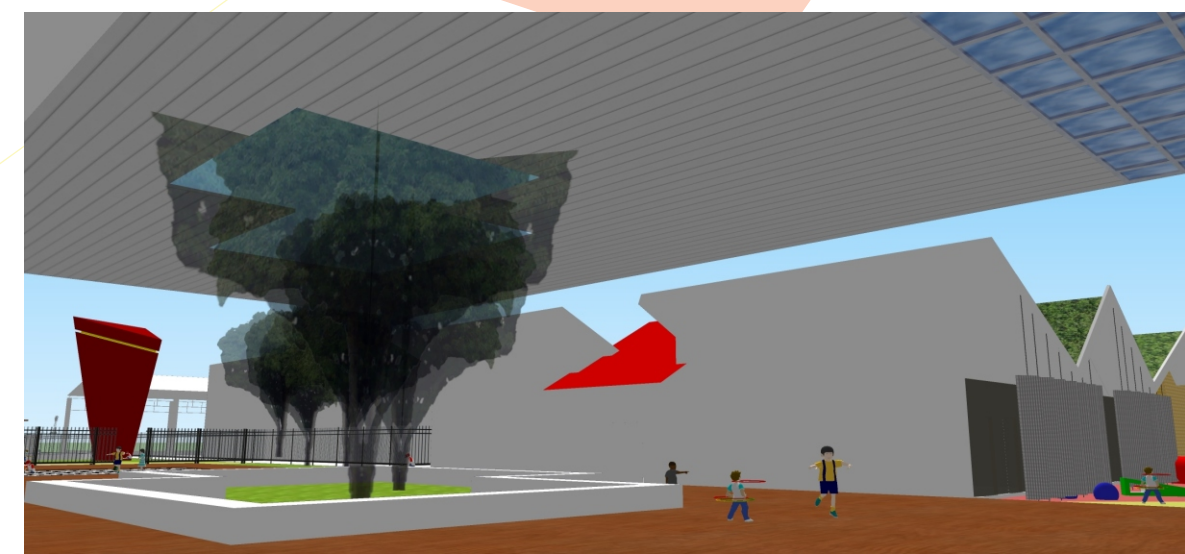

**01** Pátio Central, que funciona como o "coração" do projeto. A cobertura do pátio é em Telhas termoacústicas e policarbonato.

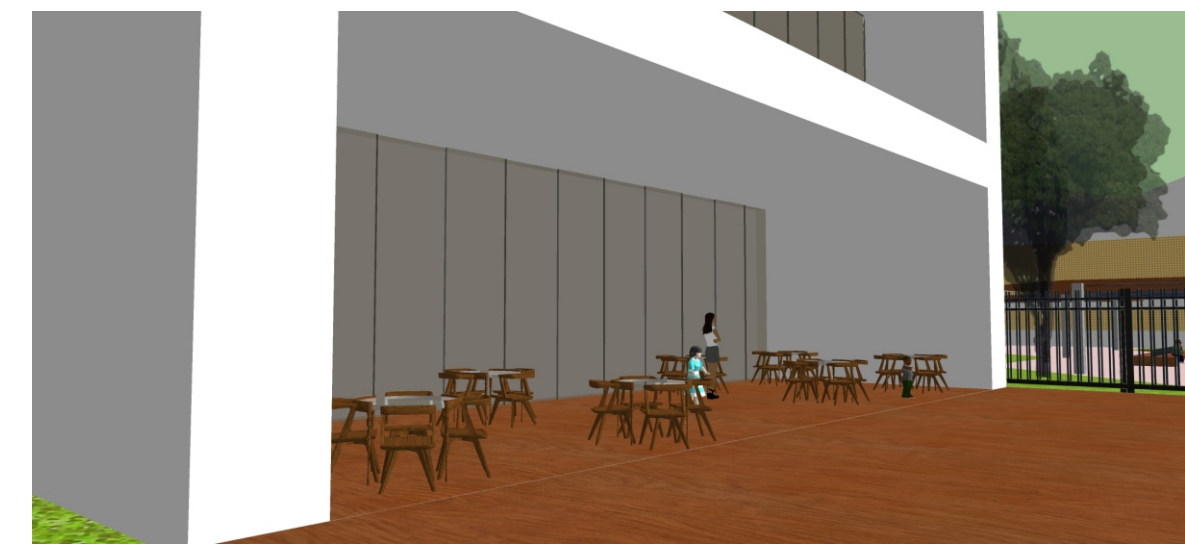

**02** Área externa do Auditório, coberta, funcionando como espaço de espera, com mesas e cadeiras.

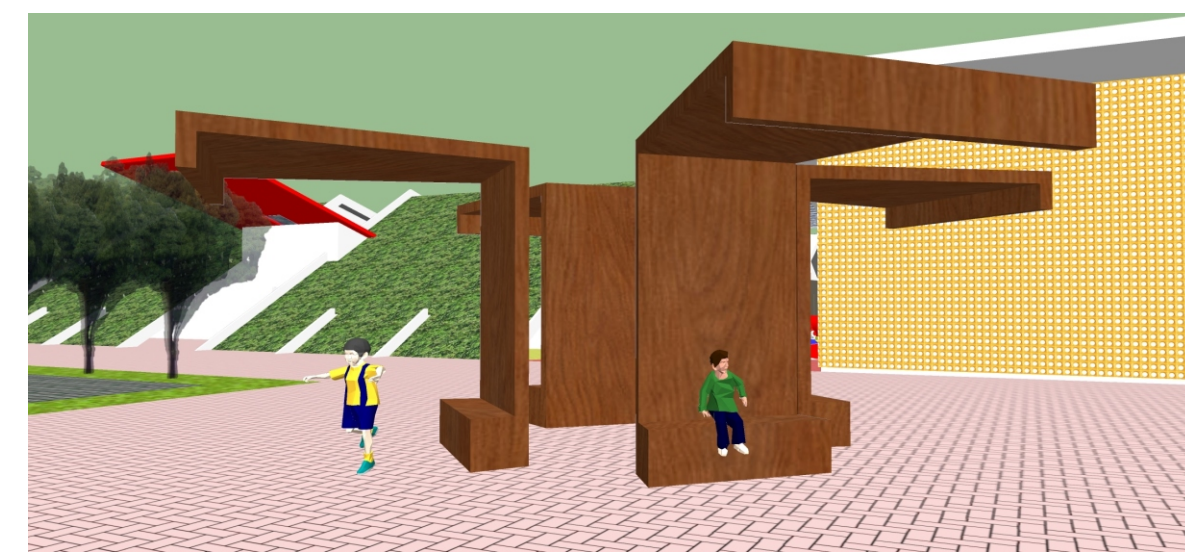

**03** Elemento decorativo, que funciona como cobertura e como banco, revestido em madeira.



**04** Cobertura revestida em madeira, para área de espera, com mesas e cadeiras, localizada na entrada do terreno.

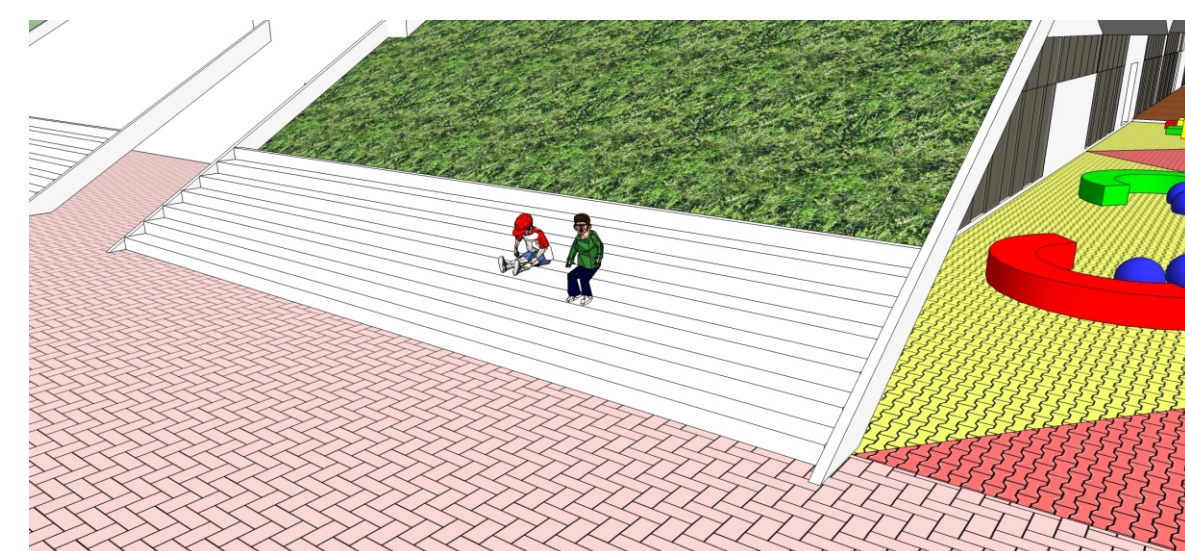

**05** Escada localizada na extremidade da laje, na cor branco.

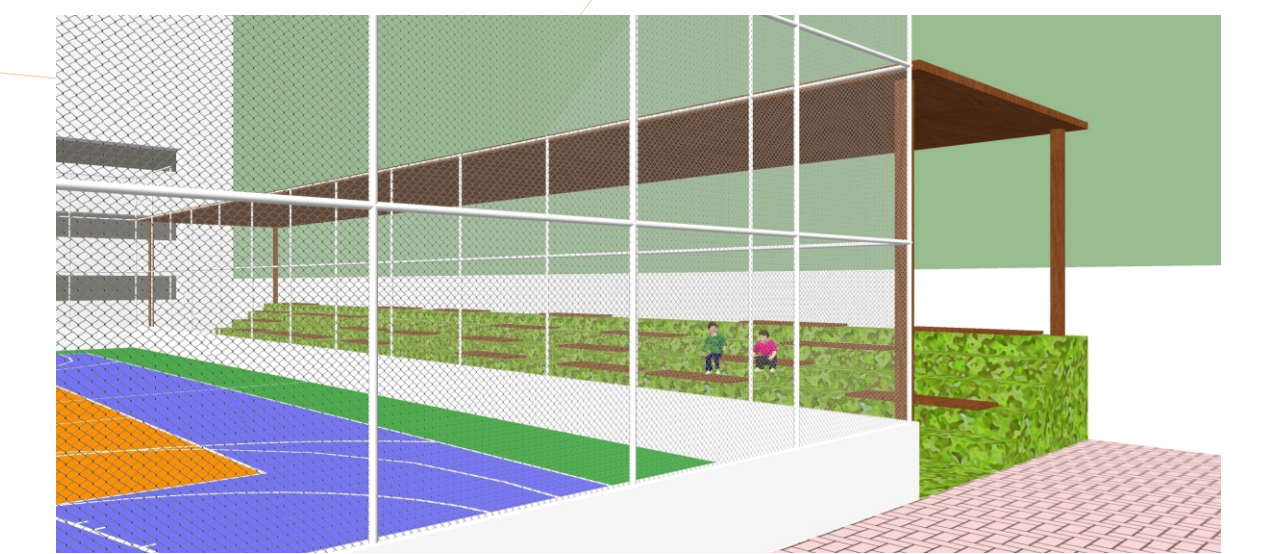
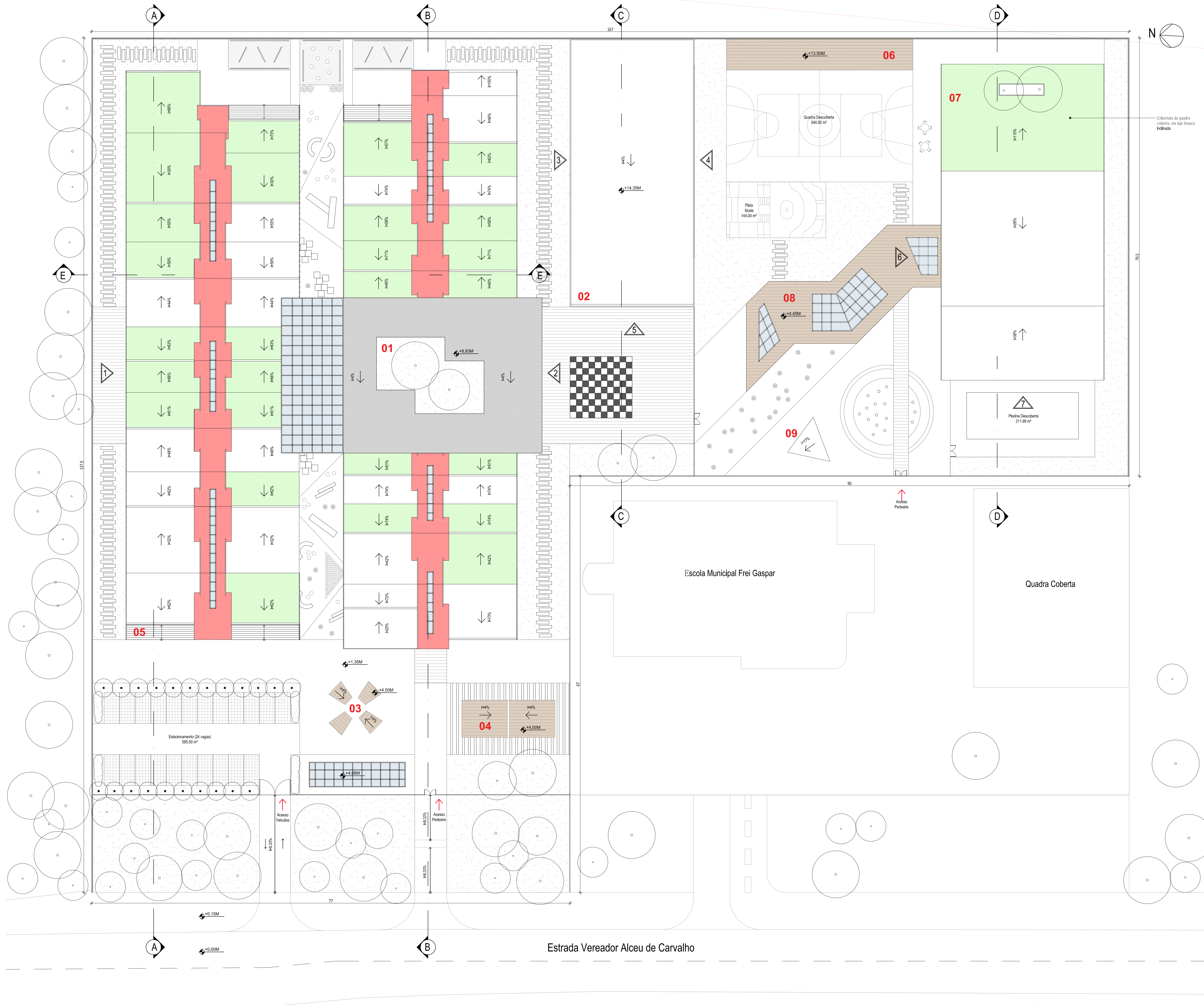

**06** Arquibancada para assistir as atividades na quadra Poliesportiva. A cobertura desta arquibancada é de Madeira, enquanto a mesma, é feita de grama e bancos de madeira.

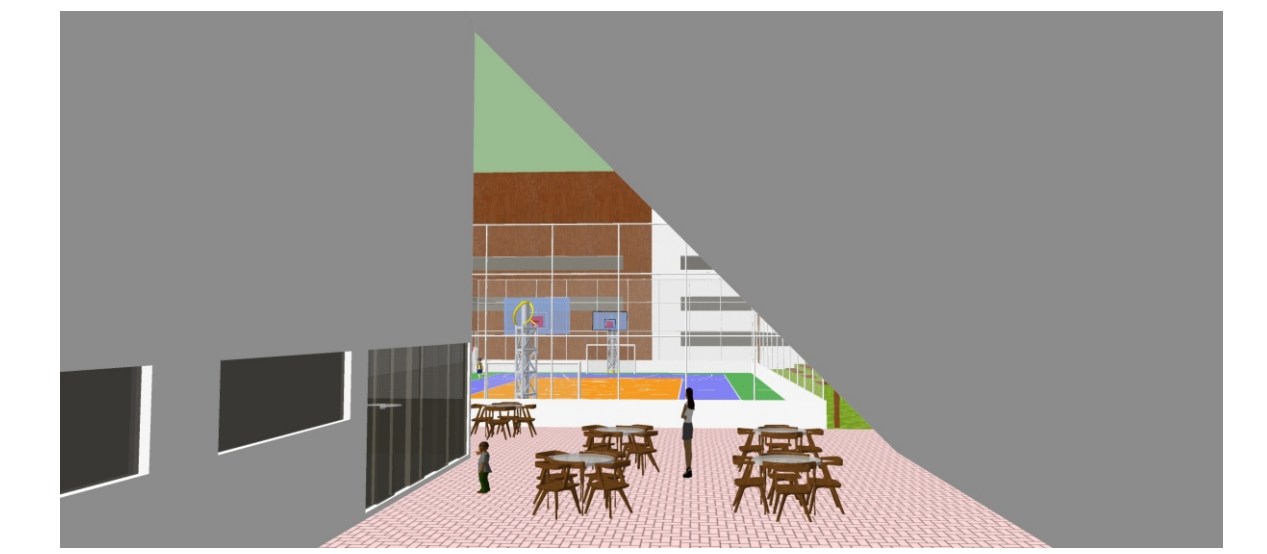

**07** Área externa da lanchonete, com mesas e cadeiras. A cobertura deste espaço é a própria laje inclinada do edifício, que vai até o chão.









**08** Cobertura da área esportiva do conjunto. A cobertura possui uma forma que se assemelha ao perfil dos edifícios e é feita em madeira, com "rasgos" em policarbonato.



**09** Castelo d'água do conjunto. Possui uma forma inusitada, feito em concreto, e utiliza as cores vermelho e amarelo, muito usadas no projeto.

## Especificação de Piso:

-  Cobertura de Madeira (Ecoblock)
-  Telhado Verde (Grama)
-  Revestimento em Alucore (Alucobond)
-  Telha Termoacústicas na cor branco
-  Laje pintada de branco
-  Policarbonato

Planta Cobertura  
Escala 1:250  
0 1 2 3 4 5 6 7 8 9 10 m

# Ação Social FREI GASPAR

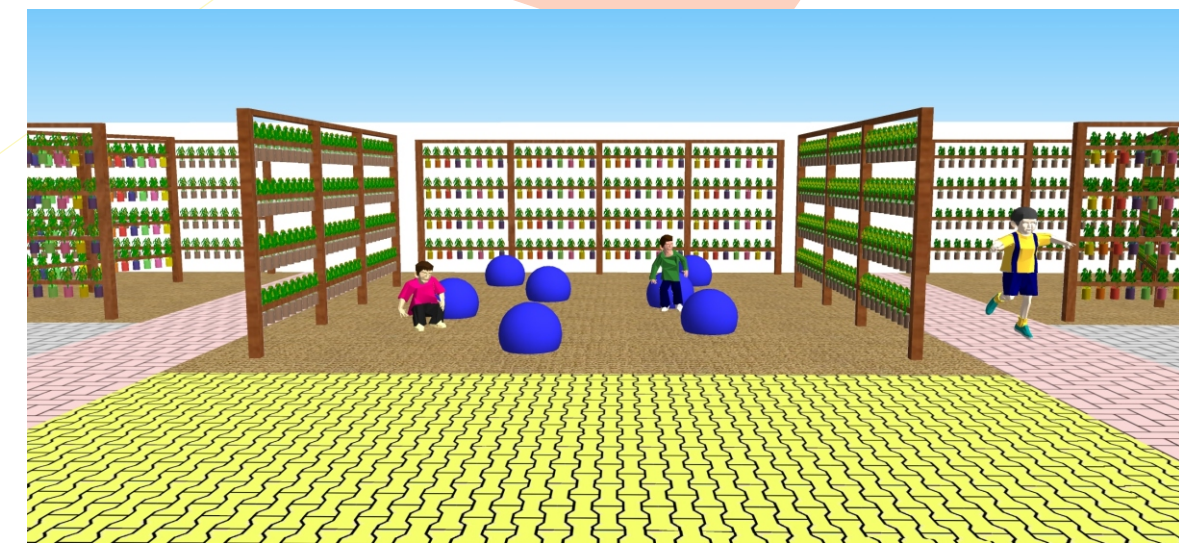

**01** Horta vertical, com estrutura em madeira. Serão plantadas as hortaliças de maior necessidade, e serão consumidas. O foco principal é integrar as diversas fontes e recursos de aprendizagem

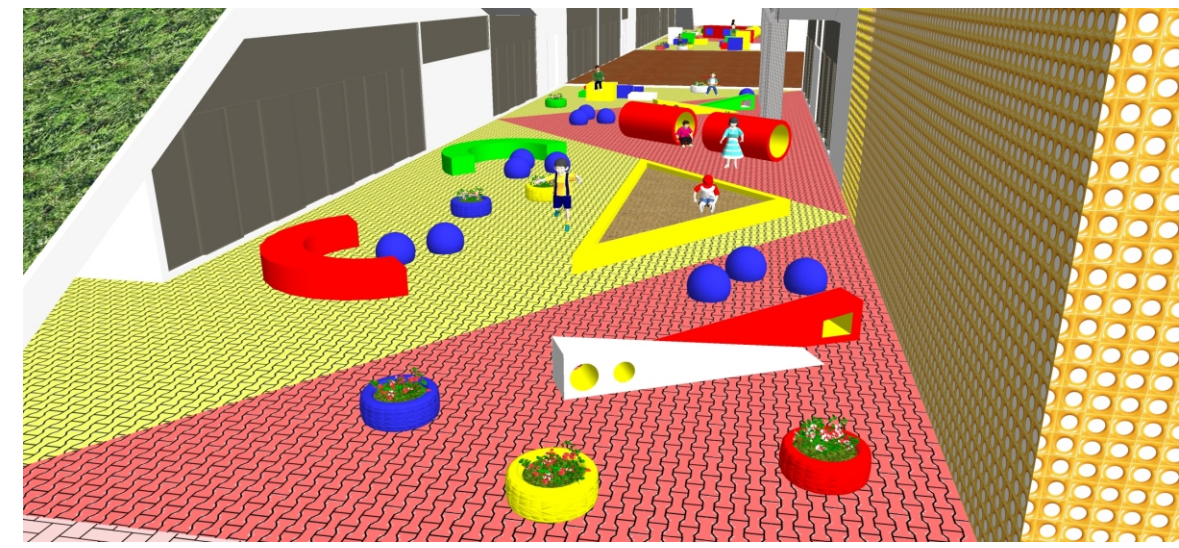

**02** Playground Infantil, que utiliza um piso emborrachado, em duas cores: amarelo e vermelho. Pode-se observar uma área com areia, para as crianças menores. Os brinquedos são inovadores e lúdicos, com cores primárias.



**03** Piso em forma de xadrez, que busca ativar o lúdico das crianças, localizado em frente ao auditório, em área descoberta.

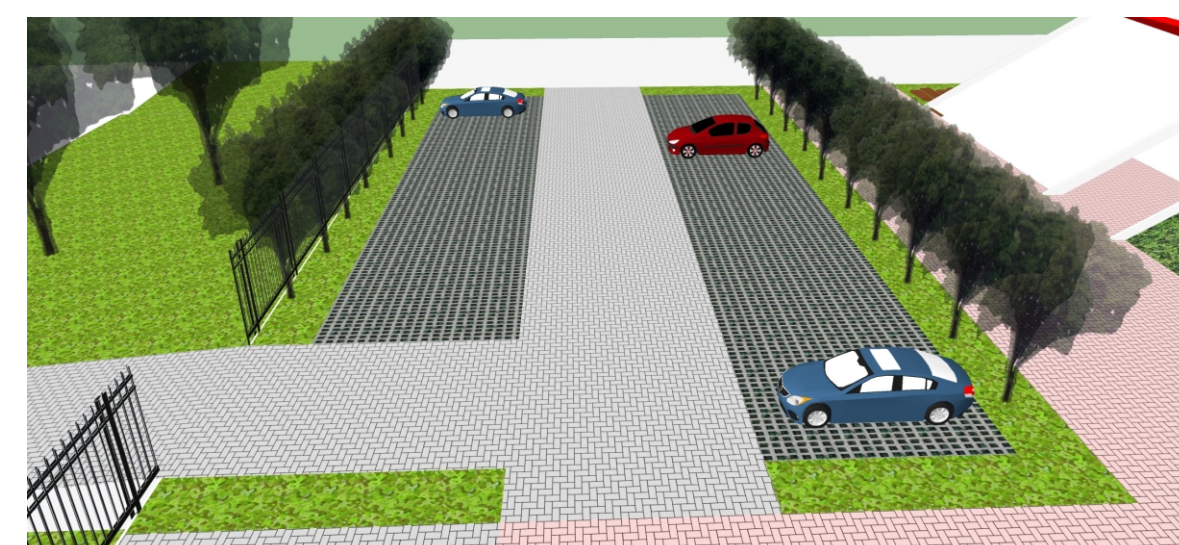

**04** Estacionamento do conjunto, possui 22 vagas, utiliza piso intertravado cinza na circulação e nas vagas, utiliza o piso concregrama.



**05** Bicicletário coberto, em estrutura metálica, localizado na entrada do terreno.

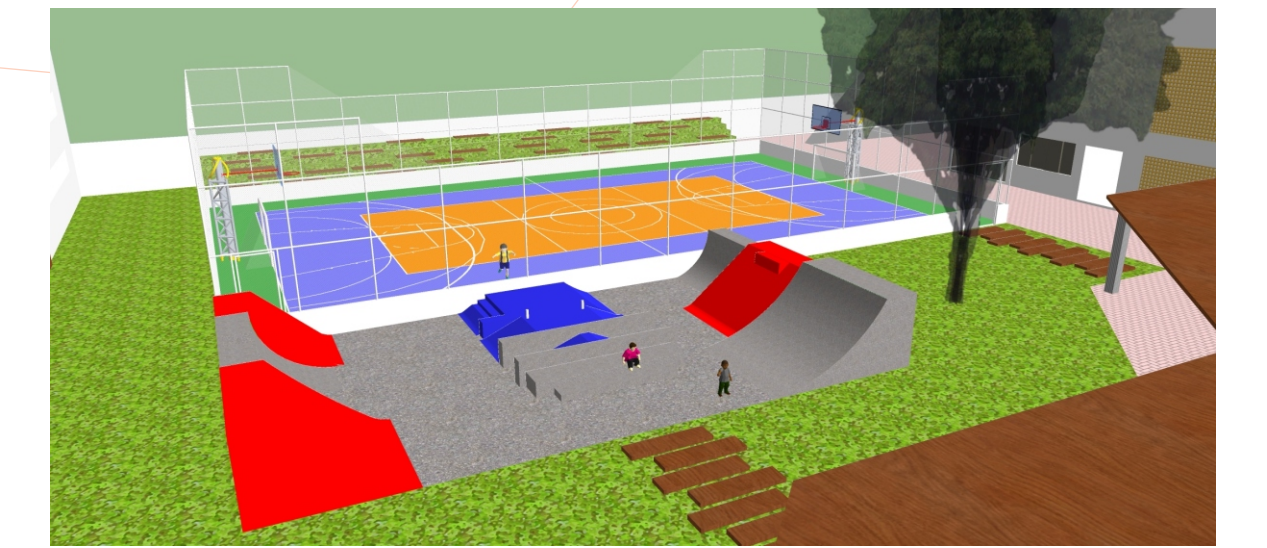
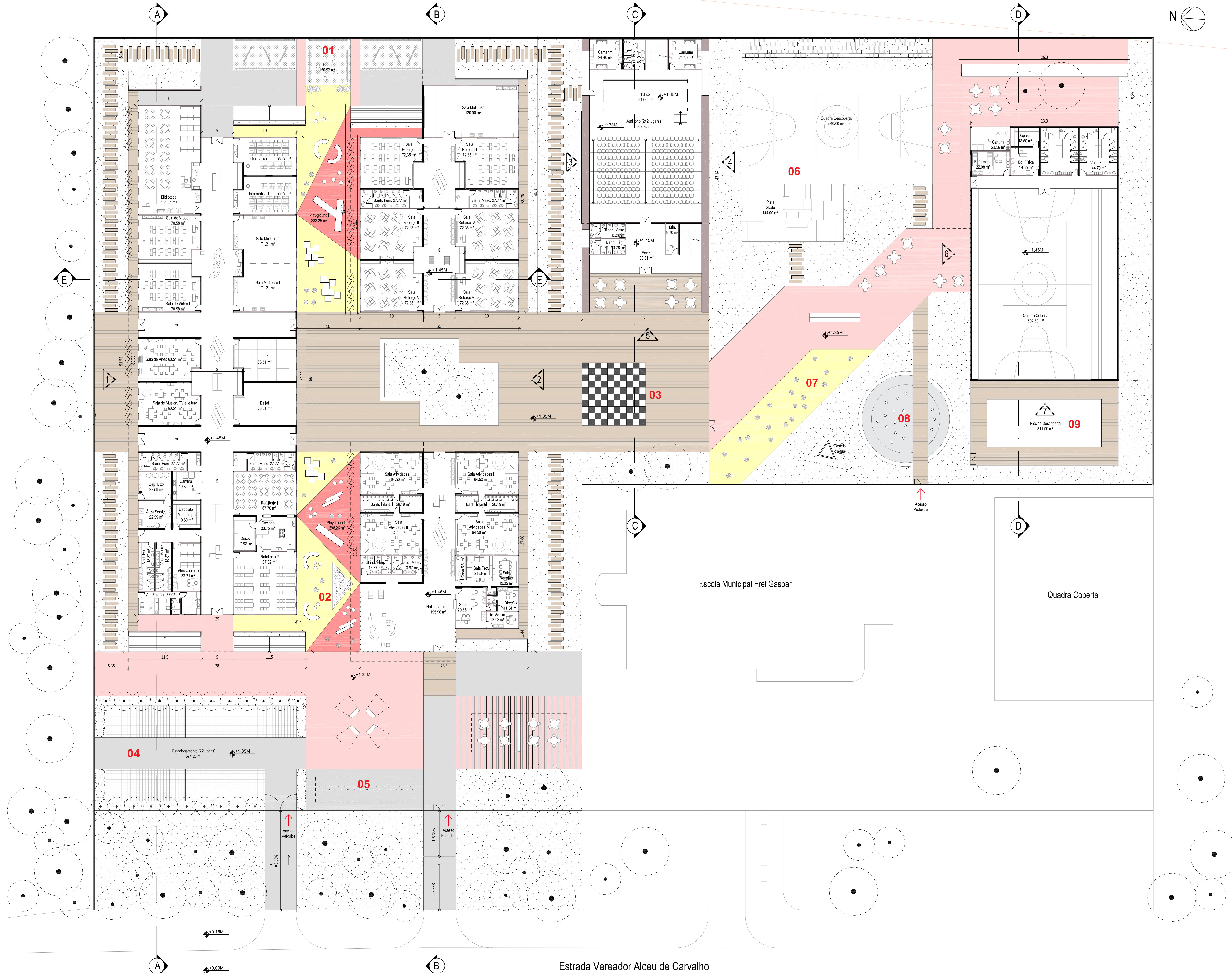

**06** Área esportiva do terreno, possui quadra poliesportiva e pista de skate.



**07** Área para as crianças usarem a imaginação e aprenderem um pouco mais de sustentabilidade, com pneus coloridos dispostos de forma aleatória, com plantas. A área utiliza piso emborrachado na cor amarela.



**08** Esguichos como uma área central do setor esportivo, utiliza piso de cimentado liso, e é cortado por um eixo em piso de madeira.

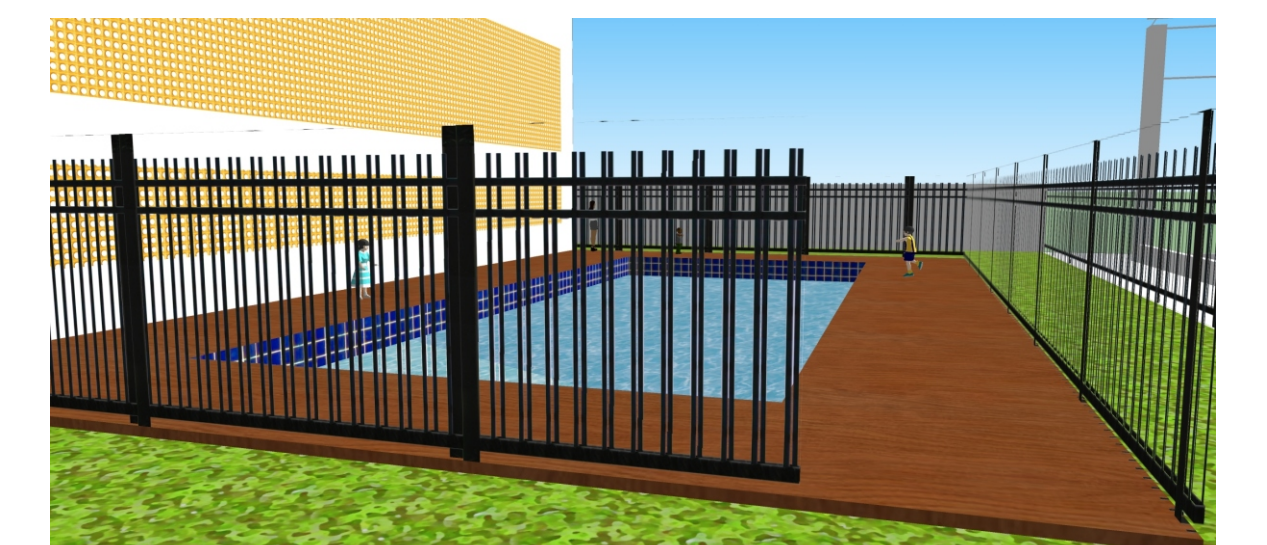

**09** Piscina com deck de madeira, cercada por grades, ao lado do edifício com a quadra coberta.

## Especificação de Piso:

- Deck de Madeira (Ecoblock)
- Piso de Borracha HAI/AH (Piso 1) cor amarela
- Piso de Borracha HAI/AH (Piso 1) cor vermelho
- Piso Intertravado na cor cinza
- Piso Intertravado na cor vermelho
- Piso em Concregrama
- Grama
- Areia
- Terra
- Piso Cimentado Liso

Planta Baixa  
Escala 1:250  
0 1 2 5 10 m

# Ação Social FREI GASPAR

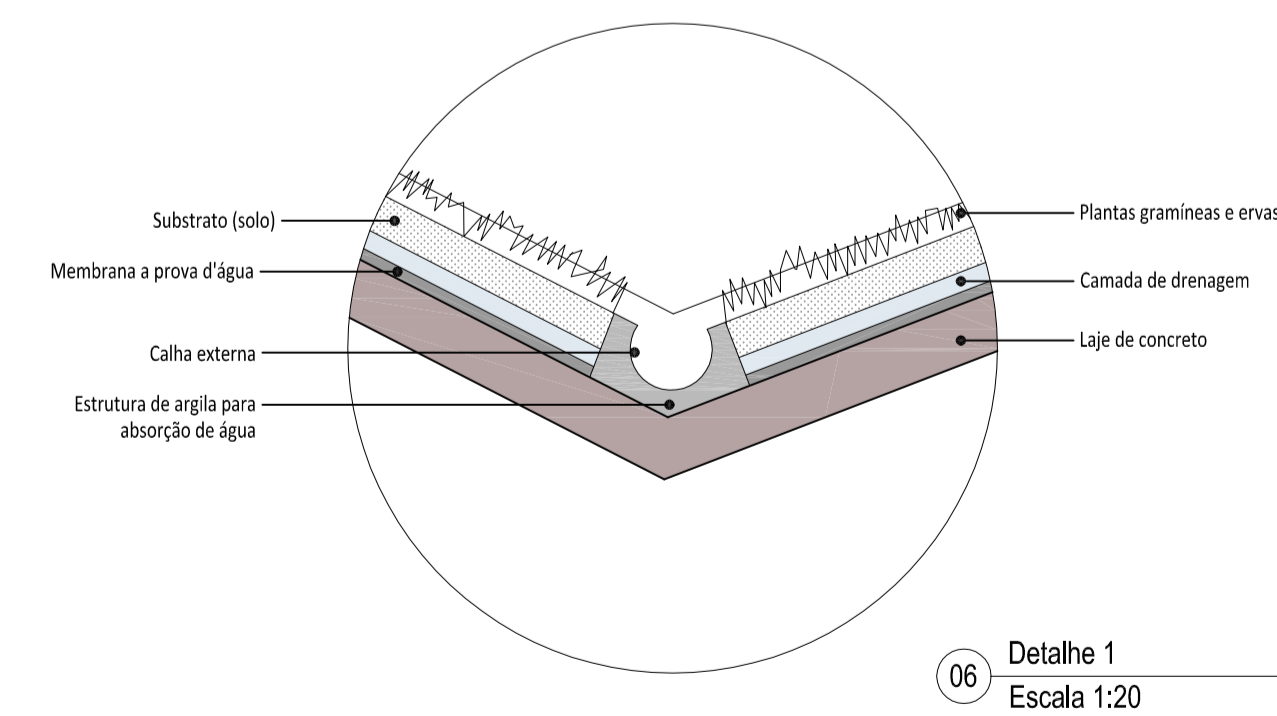
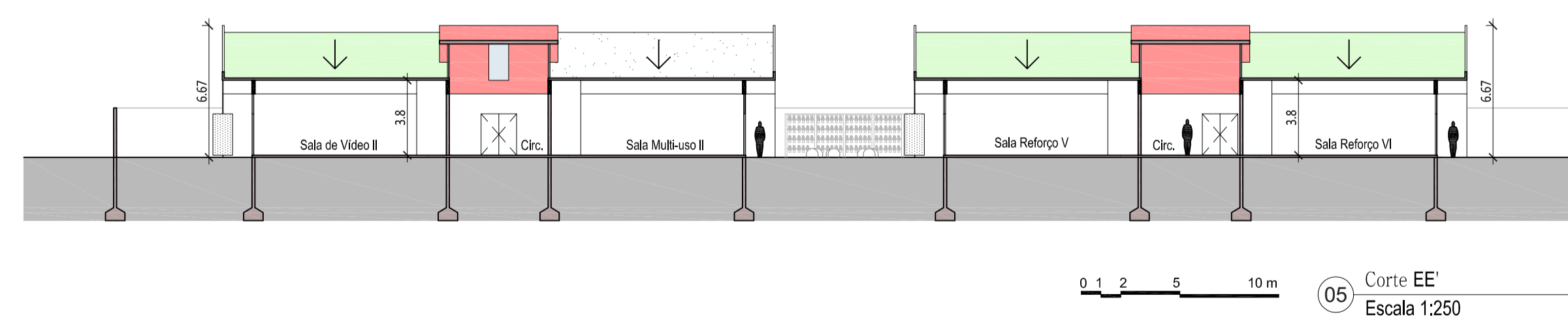
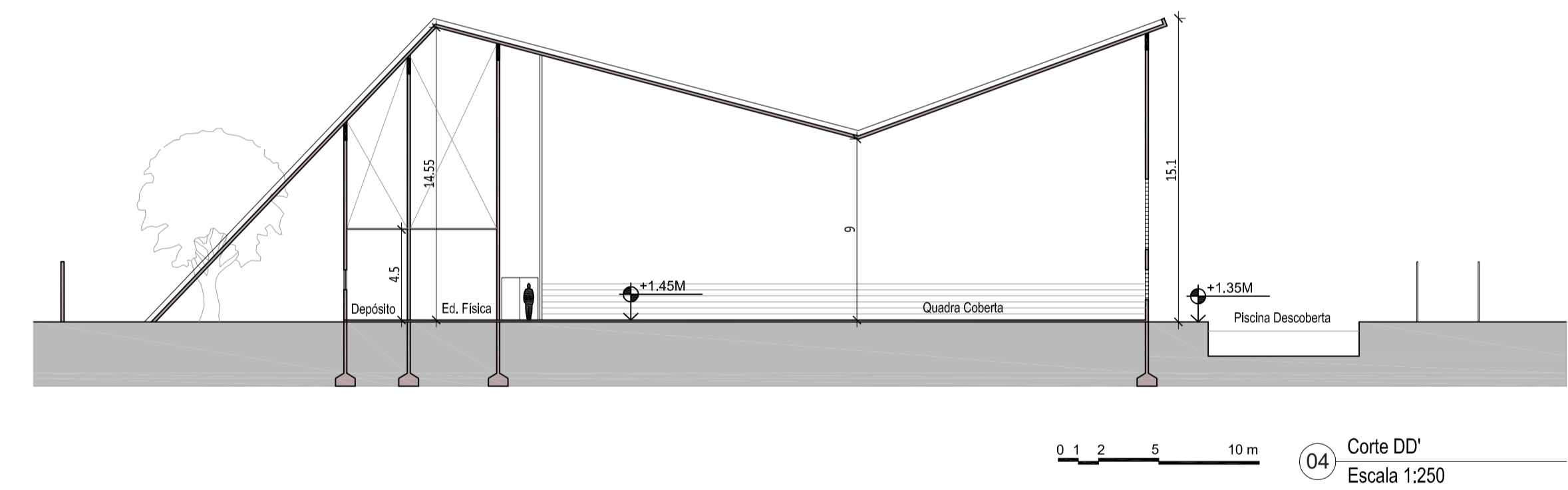
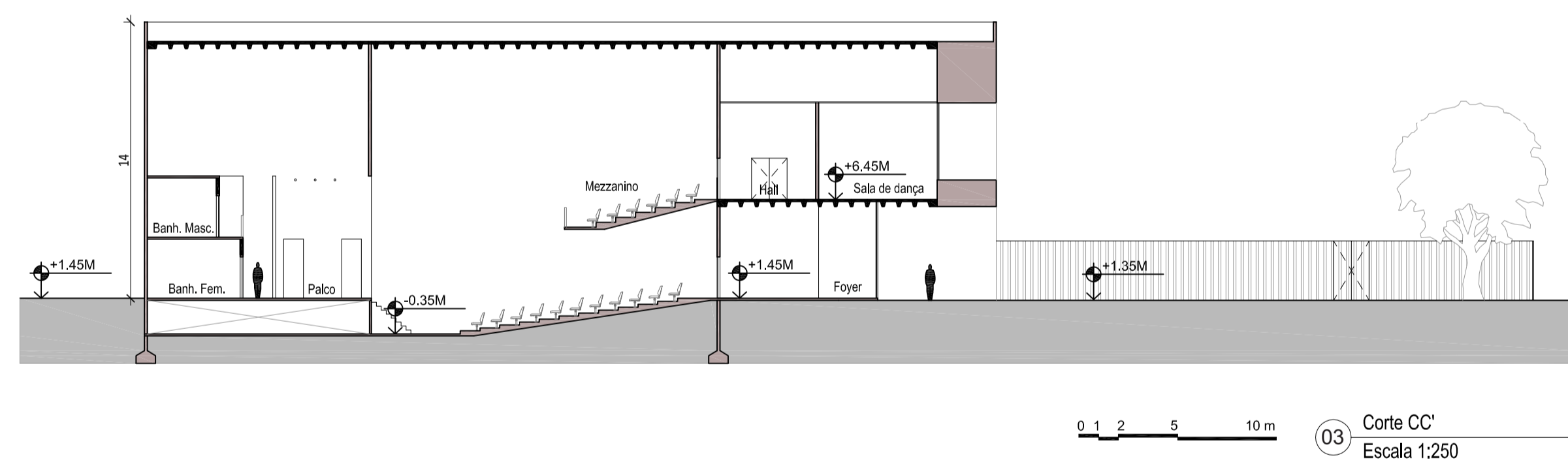
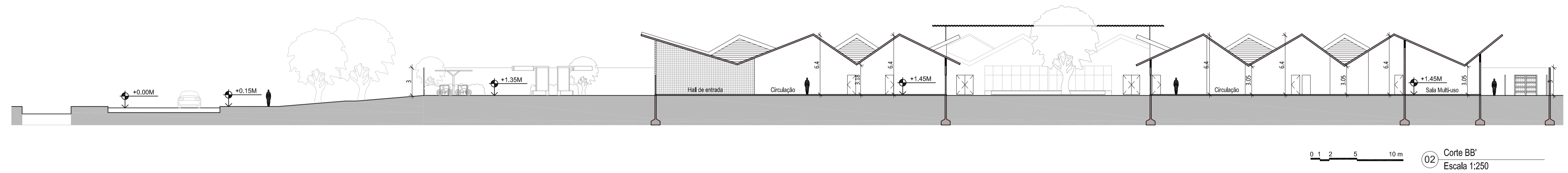
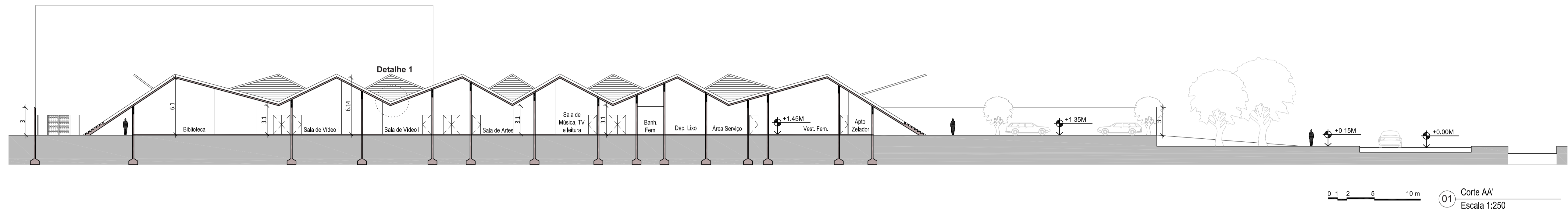

# Ação Social FREI GASPAR

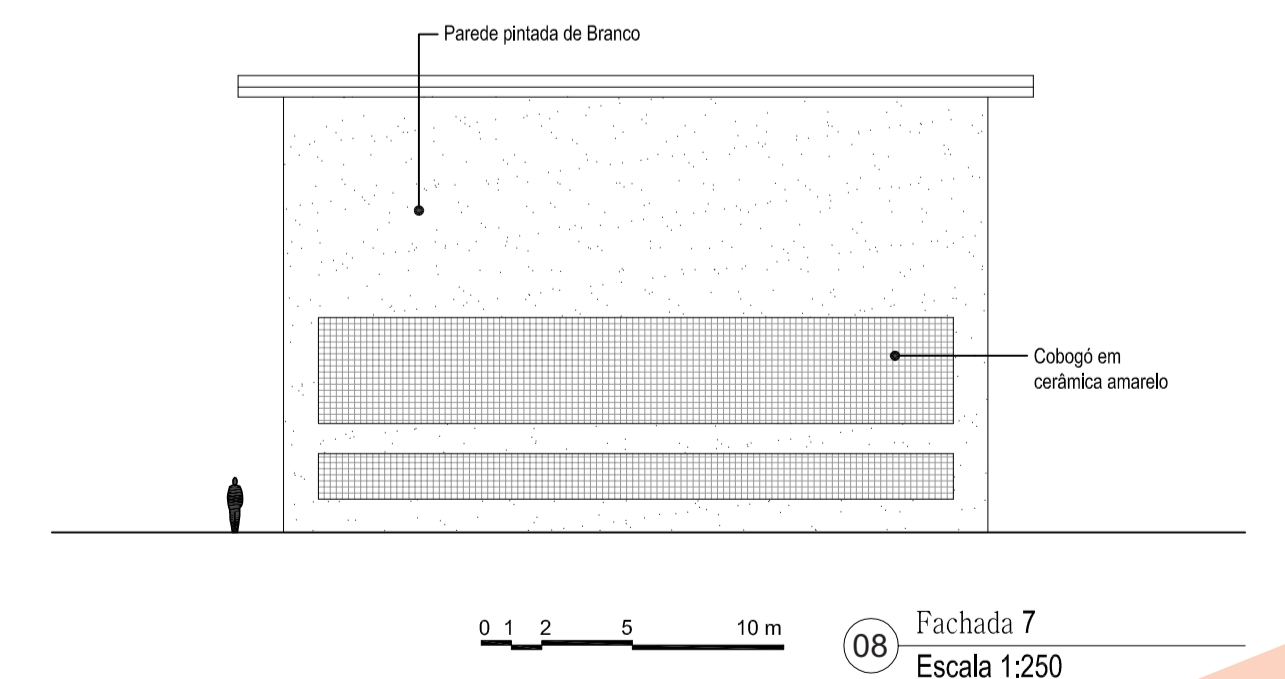
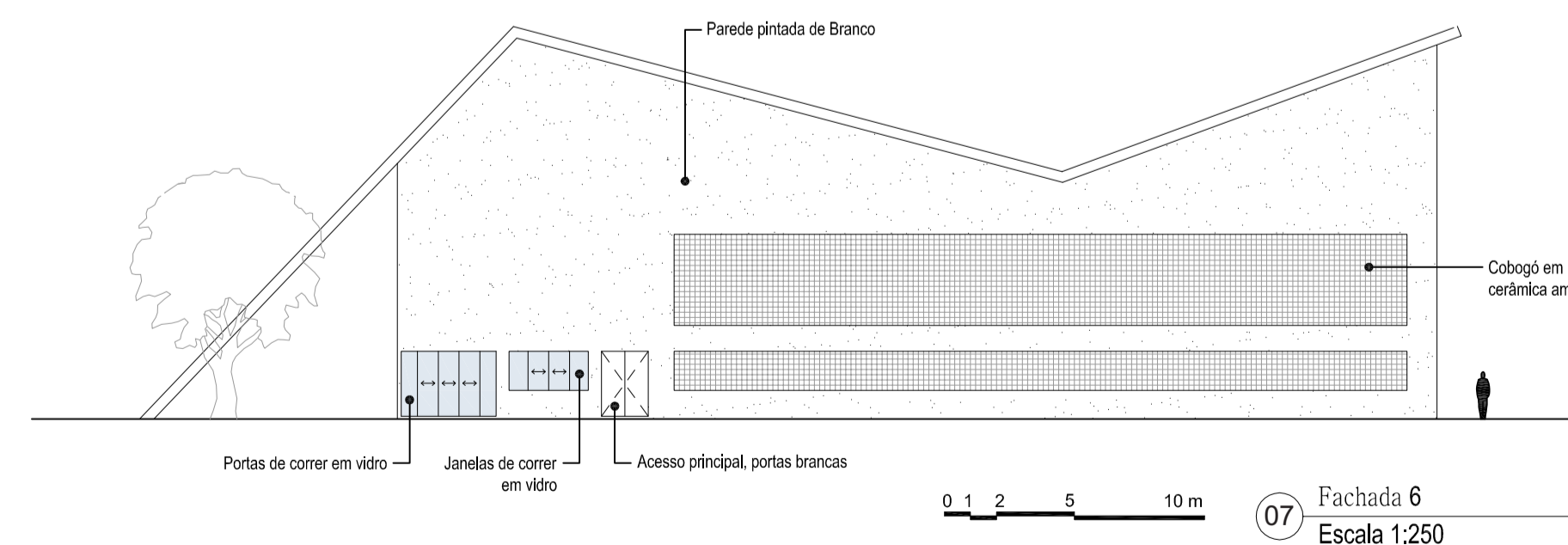
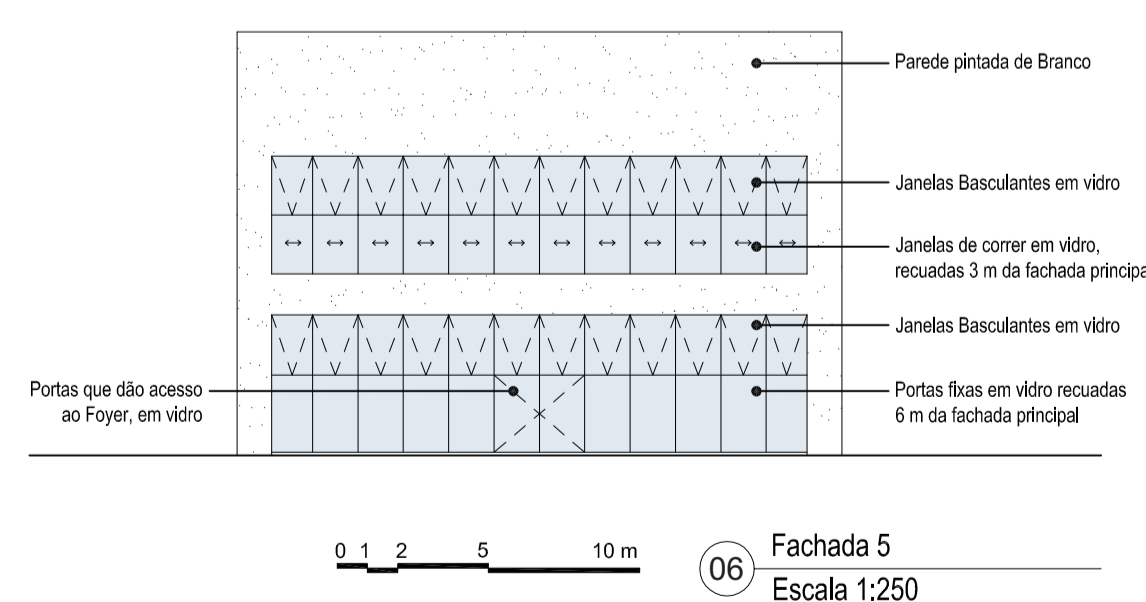
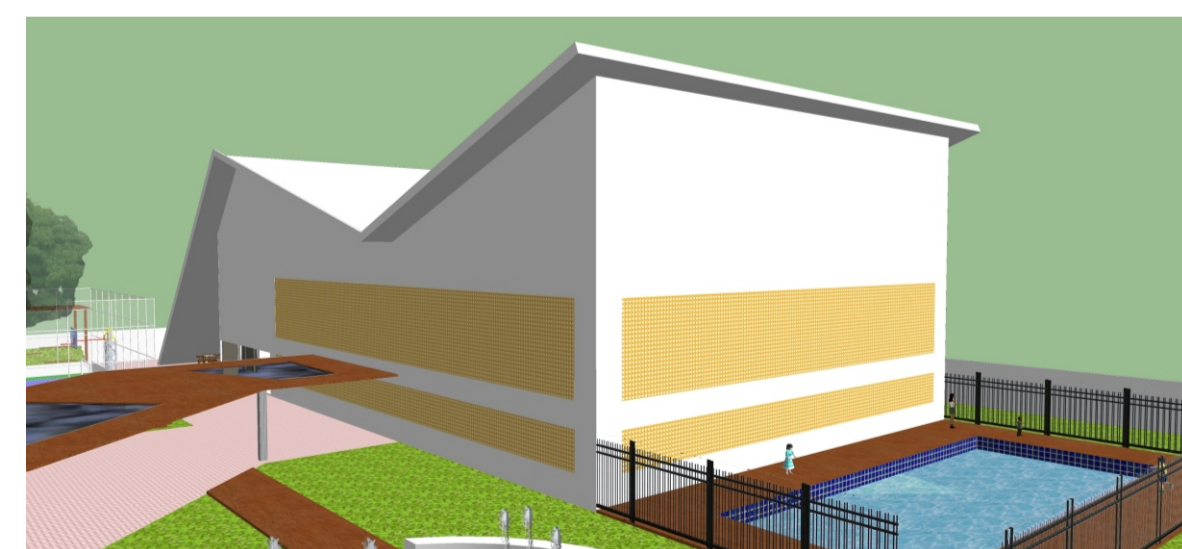
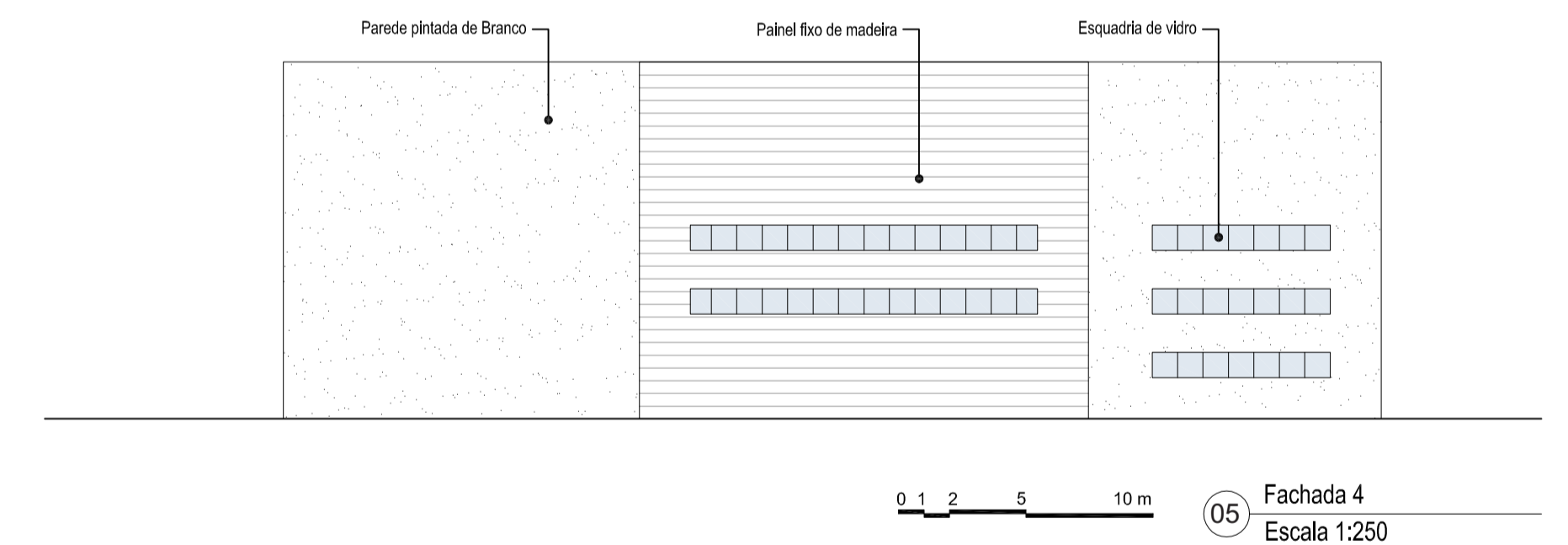
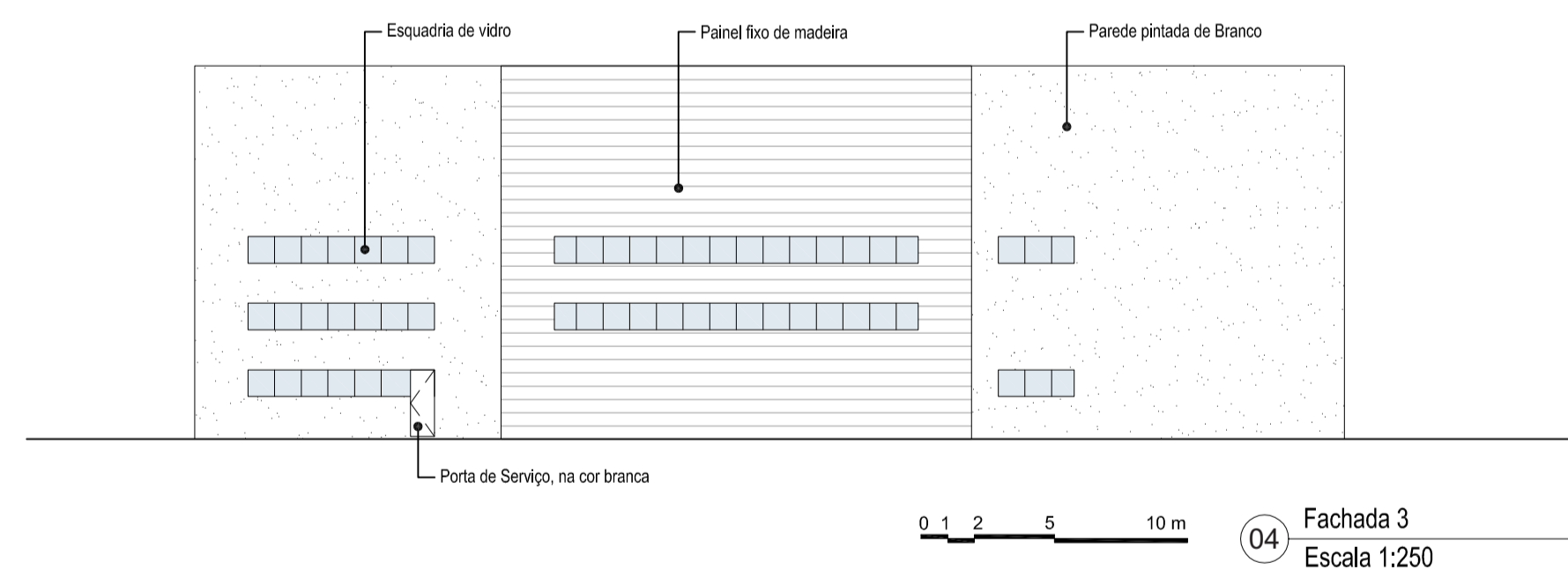
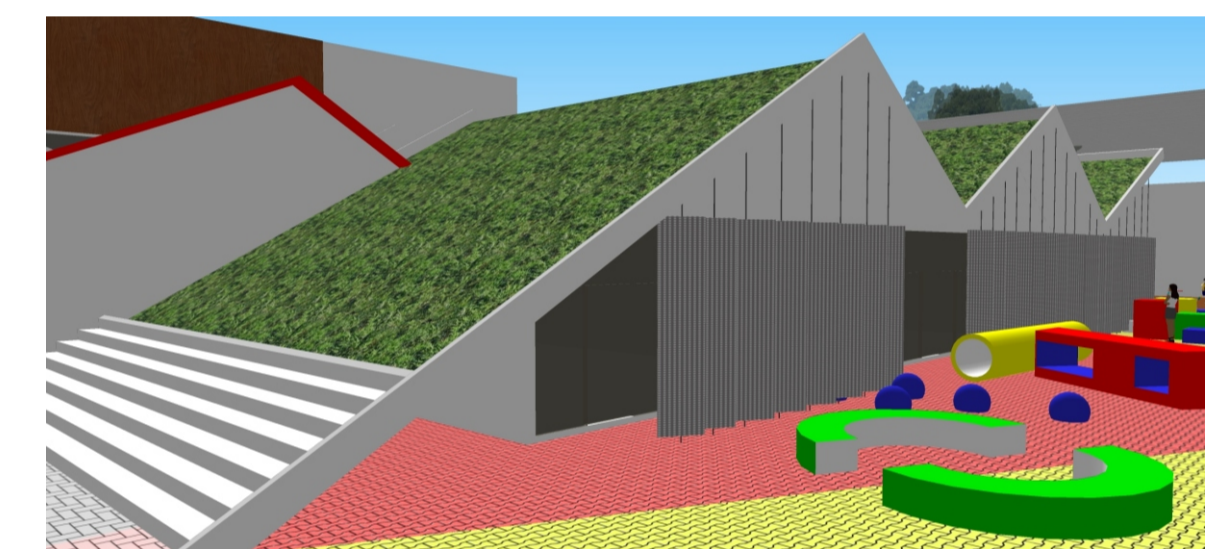
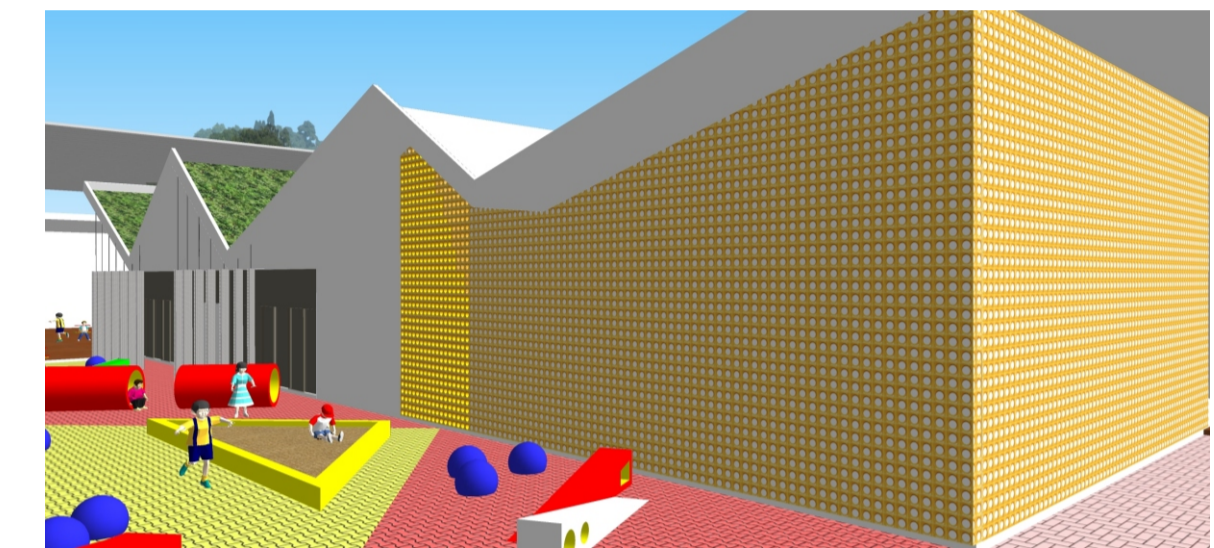
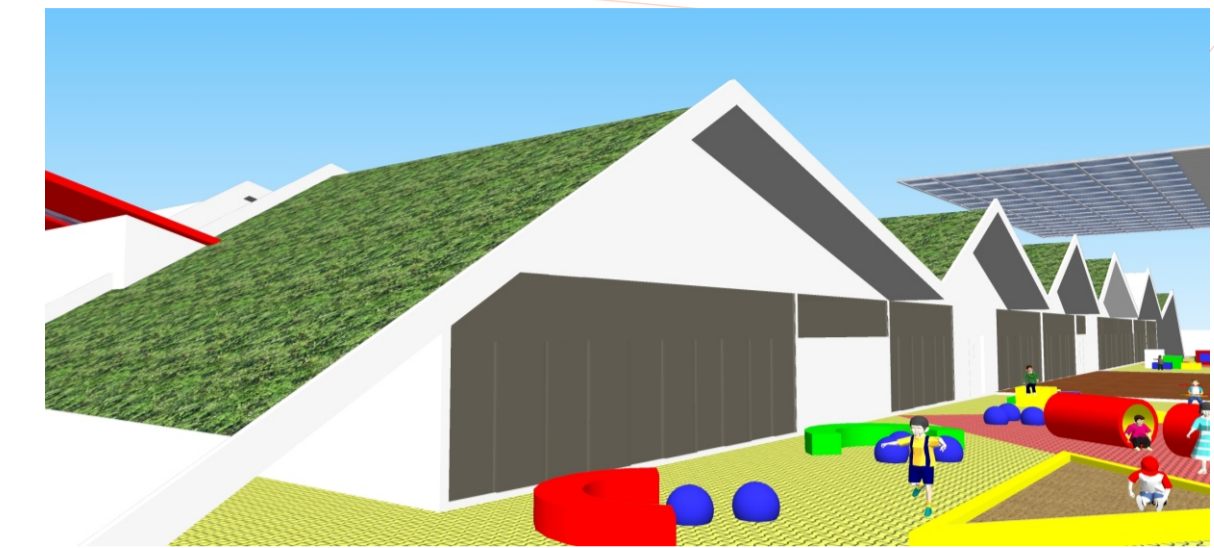
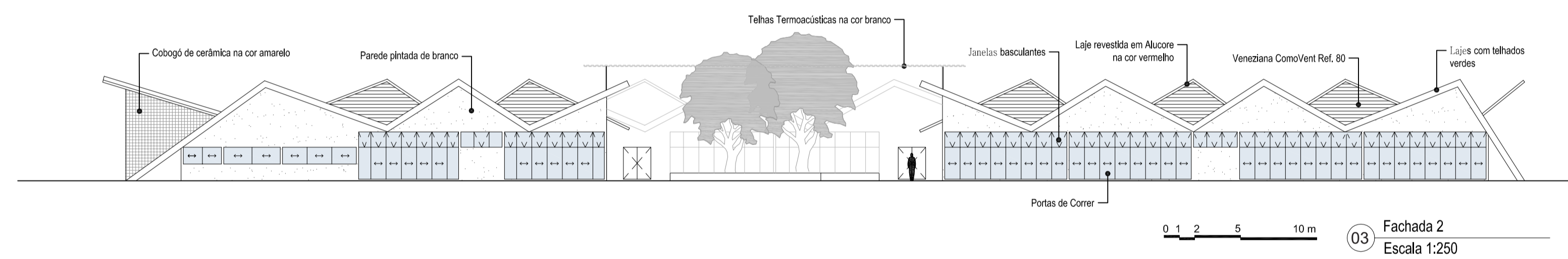
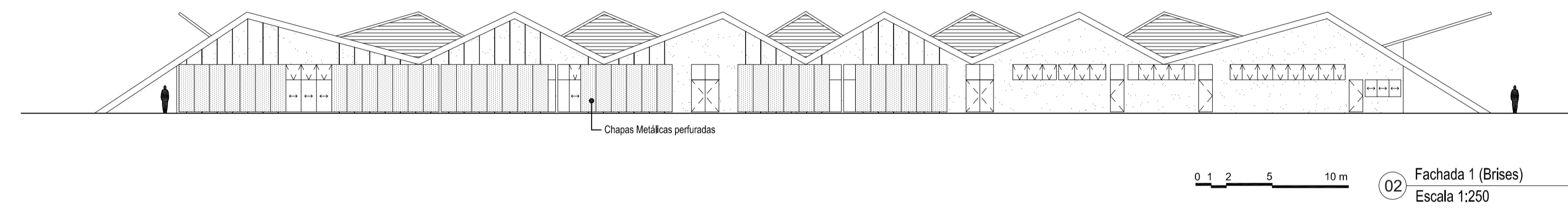
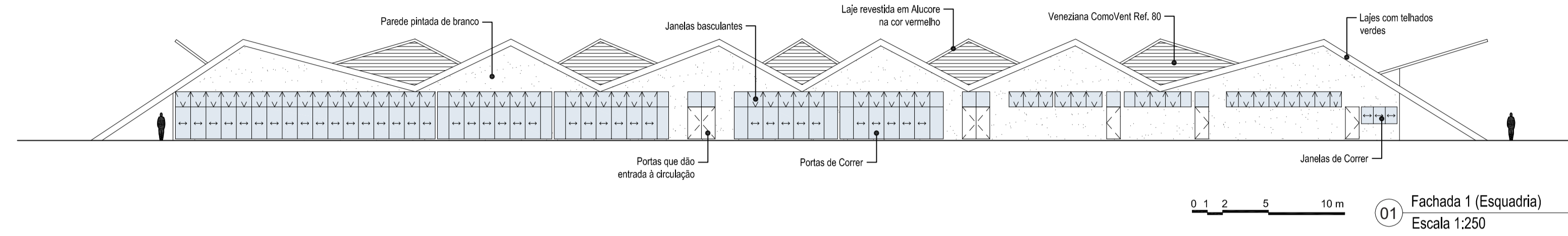

• LOCALIZAÇÃO •



O Projeto fica no bairro de Vargem Grande, RJ, terreno da atual ONG, na Estr. Vereador Alceu de Carvalho, 1461. A região é cercada de comunidades, com poucas escolas, sendo um ótimo local para se ter um Centro de atividades voltado para crianças de baixa renda.

• PERSPECTIVAS •



Conjunto de atividades sócio-educativas. Os edifícios principais, se localizam na entrada do terreno e constam as áreas de estudo e atividades extra-curriculares. Há ainda um edifício do auditório e a área esportiva.



Entrada principal do terreno, aonde localiza-se o estacionamento e o bicicletário, além de áreas cobertas de espera. A entrada principal do edifício é marcado por uma parede de cobogós amarelos.

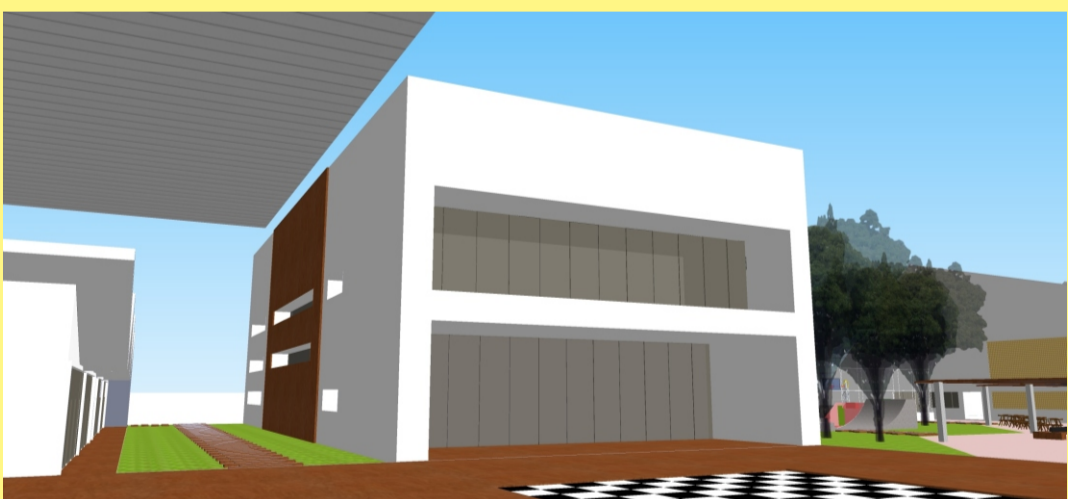

Edifício do auditório, que conta também com uma sala de dança no piso superior. Possui foyer externo, e se localiza no meio do terreno.

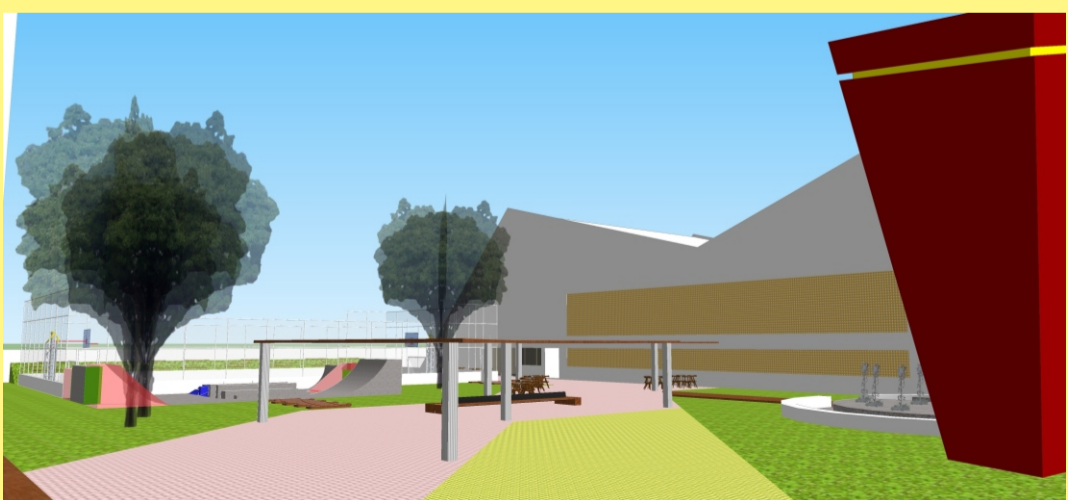

Área de esportes. Conta com uma quadra coberta, uma descoberta e uma pista de skate.

• ESQUEMAS •

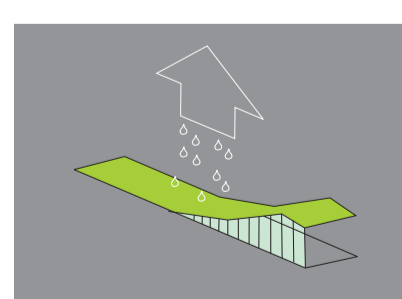
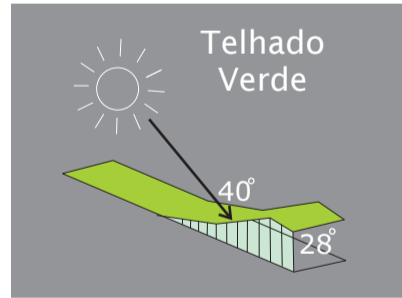
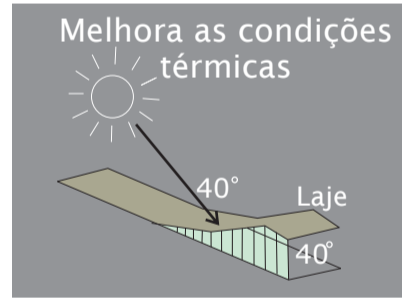
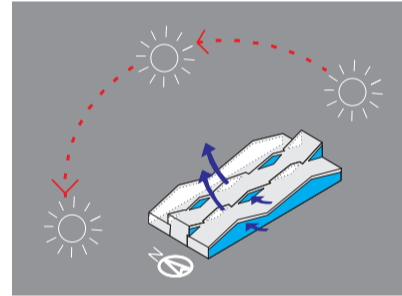
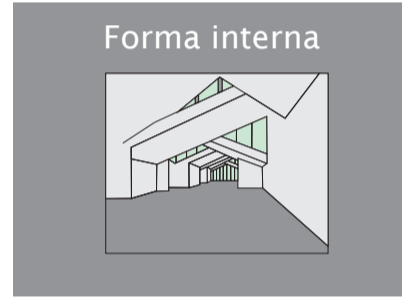
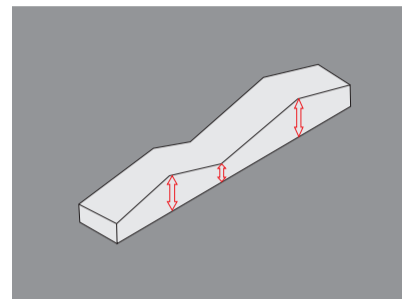

• PROJETO •

A proposta do Projeto é dar uma nova sede a ONG Frei Gaspar, atualmente situada em Vargem Grande, no Rio de Janeiro.

A instituição busca, por meio de atividades sócio-educativas, a inserção social das crianças e adolescentes da comunidade e a redução de situação de risco para elas, com o afastamento da ociosidade. Essas atividades juntamente com o apoio de Escolas Municipais, permitem o aluno estudar em horário integral.

A idéia é requalificar o local que atualmente se encontra em péssimas condições. Para tal, será proposta uma nova edificação e serão acrescentados novos programas compostos de atividades extracurriculares, reforço escolar, atividades de esporte, cultura e lazer. Além dessas atividades que ocorrerão durante a semana, a idéia é que os espaços de lazer também possam ser utilizados pela comunidade nos fins de semana.

O projeto busca através de uma forma diferente, com teto oscilante, trazer um movimento a escola, trazer novas descobertas para as crianças. Essa forma diferenciada do projeto permite criar um movimento tanto internamente quanto externamente da escola.

