

# A ESCOLA EXTRA MUROS

## UNIDADE EDUCACIONAL EM SANTÍSSIMO – RJ

TRABALHO FINAL DE GRADUAÇÃO

VANESSA OLIVEIRA - ORIENTADORA: GISELLE ARTEIRO

### CONCEITO



A proposta consiste em construir uma escola de educação fundamental, do 1º ao 5º ano, no bairro de Santíssimo, RJ, fundamentada nas propostas e conceitos dos programas "Bairro-Escola" e "Escola da Família". Propõe um novo conceito de ensino, fazendo com que o aprendizado seja feito não apenas dentro dos muros da escola, mas também vivenciado em todo o seu entorno.



O espaço da escola será aberto para a comunidade aos fins de tarde/noite e nos finais de semana, com atividades de esporte, cultura, lazer e oficinas, onde a população possa se apropriar desse espaço, tornando-o cada vez mais integrado.

São identificados terrenos em potencial para virem a servir como equipamentos de apoio a esse aprendizado.

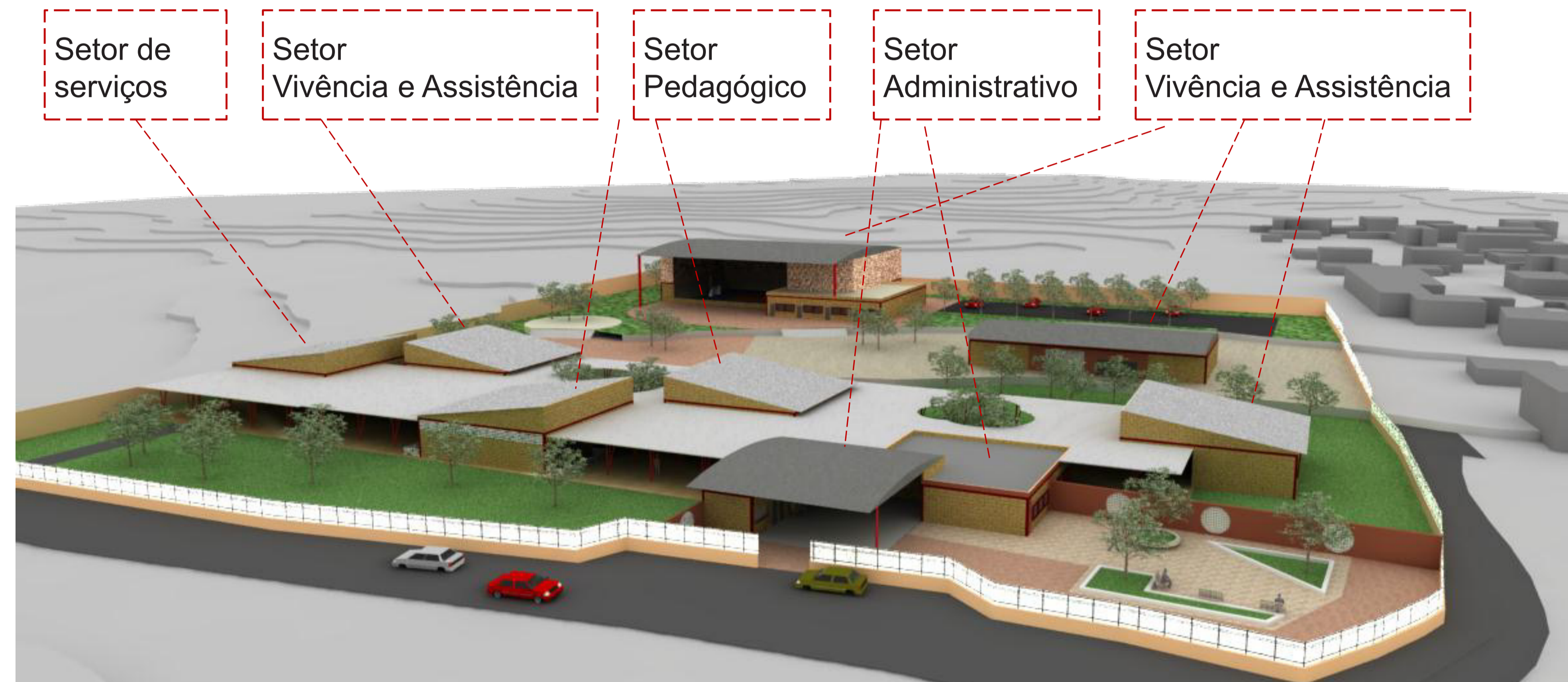

**LEVAR A ESCOLA PARA O BAIRO;  
TRAZER O BAIRO PARA A ESCOLA.**



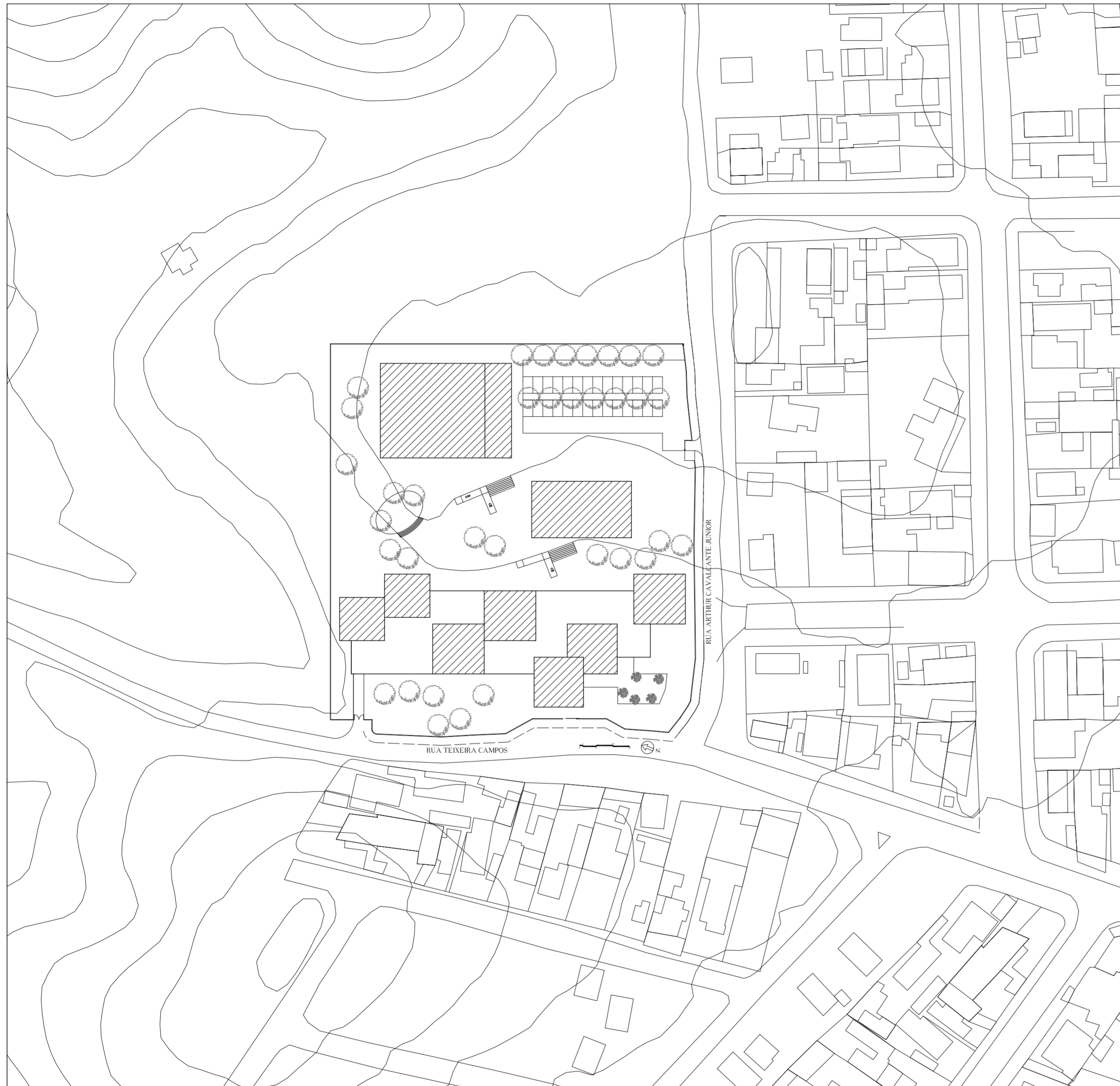

A proposta consiste em construir uma escola de educação fundamental, do 1º ao 5º ano, no bairro de Santíssimo, RJ, fundamentada nas propostas e conceitos dos programas "Bairro-Escola" e "Escola da Família". Propõe um novo conceito de ensino, fazendo com que o aprendizado seja feito não apenas dentro dos muros da escola, mas também vivenciado em todo o seu entorno.

O espaço da escola será aberto para a comunidade aos fins de tarde/noite e nos finais de semana, com atividades de esporte, cultura, lazer e oficinas, onde a população possa se apropriar desse espaço, tornando-o cada vez mais integrado.

São identificados terrenos em potencial para virem a servir como equipamentos de apoio a esse aprendizado.

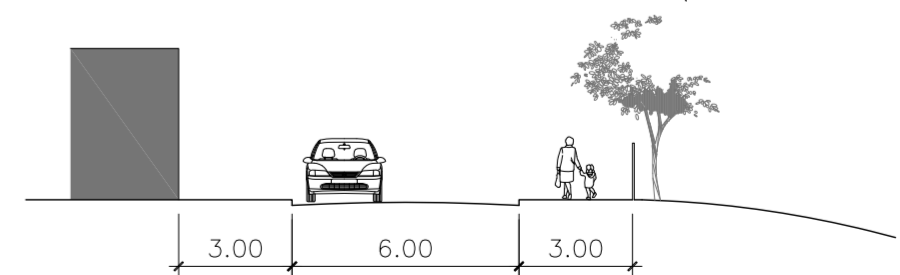

1 Situação  
Esc: 1/1000

## A ESCOLA EXTRA MUROS

TRABALHO FINAL DE GRADUAÇÃO \_ 201 1/2 \_ FACULDADE DE ARQUITETURA E URBANISMO \_ UFRJ





ORIENTAÇÃO: GISELLE ARTEIRO

2

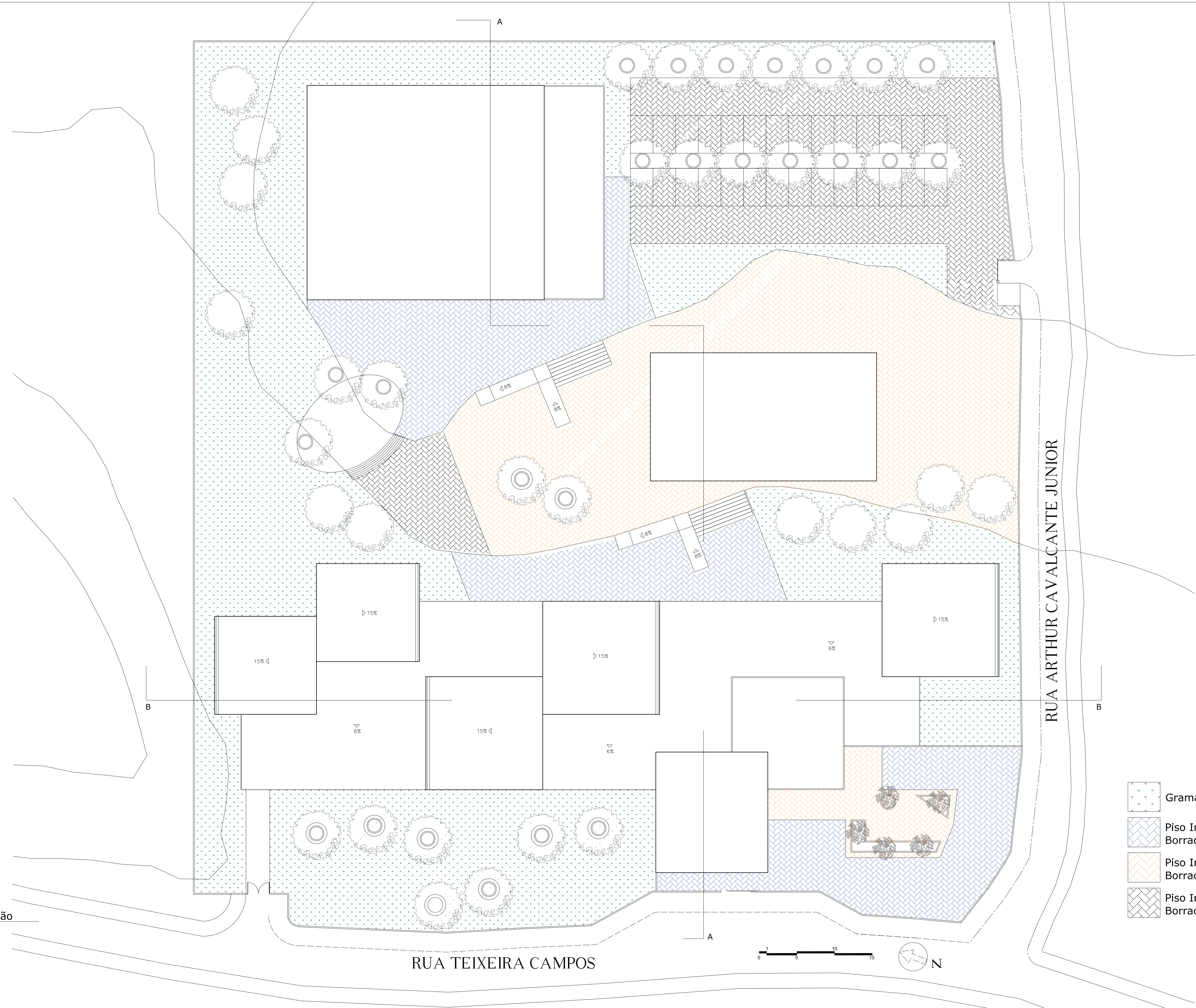
SITUAÇÃO

VANESSA OLIVEIRA



-  Grama
-  Piso Intertravado de Borracha Reciclada cor: azul
-  Piso Intertravado de Borracha Reciclada cor: laranja
-  Piso Intertravado de Borracha Reciclada cor: cinza

1 Implantação  
Esc: 1/250

# A ESCOLA EXTRA MUROS

TRABALHO FINAL DE GRADUAÇÃO \_ 201 1/2 \_ FACULDADE DE ARQUITETURA E URBANISMO \_ UFRJ

ORIENTAÇÃO: GISELLE ARTEIRO



IMPLANTAÇÃO

VANESSA OLIVEIRA



1 Planta Baixa  
Esc: 1/250

A ESCOLA EXTRA MUROS

TRABALHO FINAL DE GRADUAÇÃO \_ 2011/2 \_ FACULDADE DE ARQUITETURA E URBANISMO \_ UFRJ

ORIENTAÇÃO: GISELLE ARTEIRO

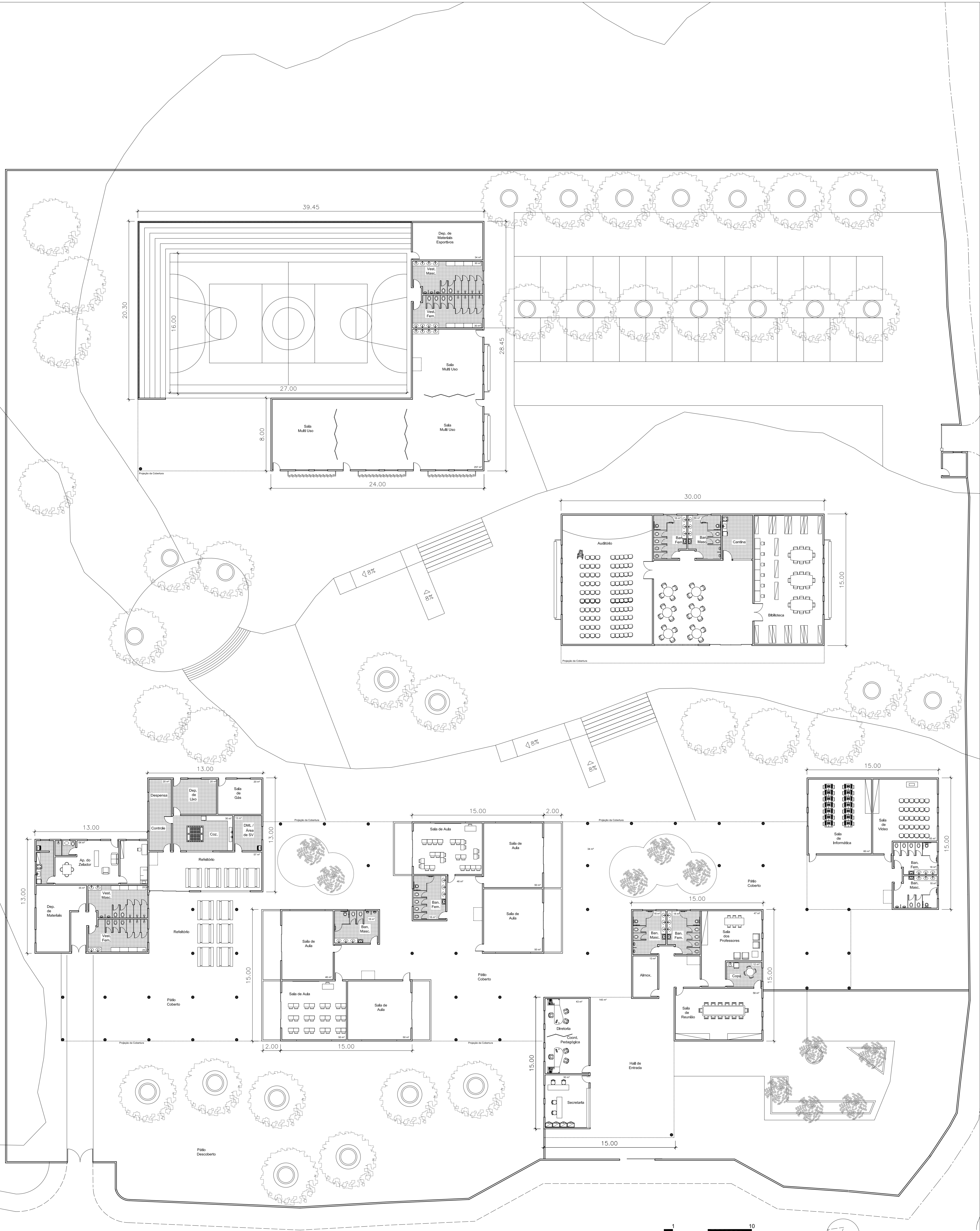

1 Planta Baixa  
Esc: 1/200

A ESCOLA EXTRA MUROS

TRABALHO FINAL DE GRADUAÇÃO \_ 2011/2 \_ FACULDADE DE ARQUITETURA E URBANISMO \_ UFRJ

ORIENTAÇÃO: GISELLE ARTEIRO

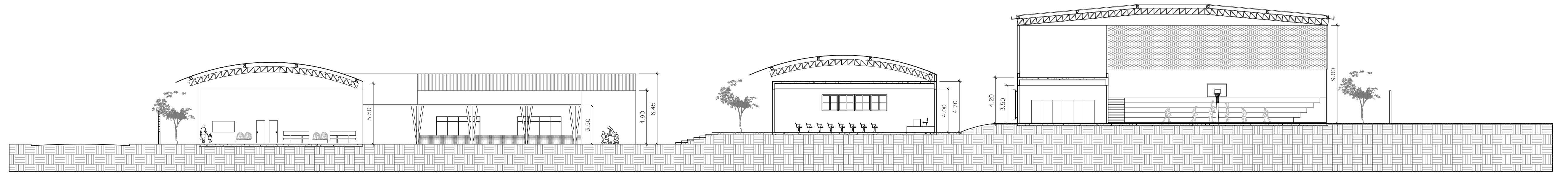

1 Corte AA  
Esc: 1/200

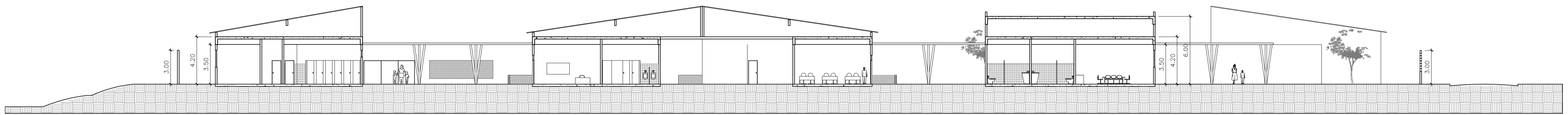

2 Corte BB  
Esc: 1/200



3 Perspectivas  
Sem escala

# A ESCOLA EXTRA MUROS

TRABALHO FINAL DE GRADUAÇÃO \_ 2011/2 \_ FACULDADE DE ARQUITETURA E URBANISMO \_ UFRJ

ORIENTAÇÃO: GISELLE ARTEIRO